

標準報酬の月額資格取得時決定について

組合員の資格を新たに取得したときは、その資格を取得した日現在の報酬月額(基本給+諸手当)により標準報酬の月額(※)を決定します。

月の途中で資格を取得した場合は、月の初日に資格を取得したとしたならば受けるべき報酬を考慮して算定します。

通勤手当や寒冷地手当は、1カ月分に相当する金額を算定して報酬に加算します。

時間外勤務手当は、時間外勤務があらかじめ見込まれる場合には、見込み額を算出して報酬に加算します。

※標準報酬とは、共済組合の短期給付事業、長期給付事業および福祉事業等にかかる掛金(保険料)や短期給付の給付額、厚生年金保険給付および退職等年金給付の額の算定の基礎となるものです。

資格取得時決定	組合員となったとき
定時決定	年1回の決まった時期(毎年9月)の見直し
随時改定	報酬が大きく変動したときに行う改定
育児休業等終了時改定	育児休業等が終了した時点での改定
産前産後休業終了時改定	産前産後休業を終了した時点での改定

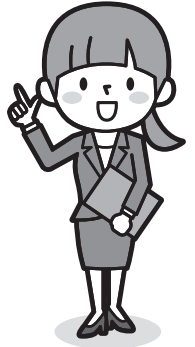

例：平成31年4月1日資格取得、資格取得日現在の報酬月額218,300円の場合
(基本給183,300円、地域手当10,000円、通勤手当5,000円、時間外勤務手当(見込)20,000円)

報酬月額218,300円		標準報酬等級表にあてはめる			標準報酬を決定		
基本給	諸手当	短期給付等事務	等級	月額	長期給付	等級	月額
183,300円	+ 35,000円 (通勤手当、時間外勤務手当(見込)等)	短期給付等事務	第14級	220,000円	厚生年金	第15級	220,000円
		長期給付	退職等年金	第14級	退職等年金	第14級	220,000円

●標準報酬等級表および掛金(保険料)早見表【平成31年4月～】

標準報酬			報酬月額	掛金			保険料		合計 〔介護 除く〕	合計 〔介護 含む〕		
等級	長期給付			短期分	介護分 〔40歳以上 65歳未満〕	福祉分	長期分					
	厚生 年金	退職等 年金					厚生年金 保険料	退職等 年金給付				
			円	円	円	円	円	円	円	円		
			88,000	93,000	93,000	4,096	735	196	8,052	735	13,079	13,814
1	2	1	98,000	101,000	101,000	4,096	735	196	8,967	735	13,994	14,729
2	3	2	104,000	107,000	107,000	4,347	780	208	9,516	780	14,851	15,631
3	4	3	110,000	114,000	114,000	4,598	825	220	10,065	825	15,708	16,533
4	5	4	118,000	122,000	122,000	4,932	885	236	10,797	885	16,850	17,735
5	6	5	126,000	130,000	130,000	5,266	945	252	11,529	945	17,992	18,937
6	7	6	134,000	138,000	138,000	5,601	1,005	268	12,261	1,005	19,135	20,140
7	8	7	142,000	146,000	146,000	5,935	1,065	284	12,993	1,065	20,277	21,342
8	9	8	150,000	155,000	155,000	6,270	1,125	300	13,725	1,125	21,420	22,545
9	10	9	160,000	165,000	165,000	6,688	1,200	320	14,640	1,200	22,848	24,048
10	11	10	170,000	175,000	175,000	7,106	1,275	340	15,555	1,275	24,276	25,551
11	12	11	180,000	185,000	185,000	7,524	1,350	360	16,470	1,350	25,704	27,054
12	13	12	190,000	195,000	195,000	7,942	1,425	380	17,385	1,425	27,132	28,557
13	14	13	200,000	210,000	210,000	8,360	1,500	400	18,300	1,500	28,560	30,060
14	15	14	220,000	230,000	230,000	9,196	1,650	440	20,130	1,650	31,416	33,066
15	16	15	240,000	250,000	250,000	10,032	1,800	480	21,960	1,800	34,272	36,072
16	17	16	260,000	270,000	270,000	10,868	1,950	520	23,790	1,950	37,128	39,078
17	18	17	280,000	290,000	290,000	11,704	2,100	560	25,620	2,100	39,984	42,084
18	19	18	300,000	310,000	310,000	12,540	2,250	600	27,450	2,250	42,840	45,090
19	20	19	320,000	330,000	330,000	13,376	2,400	640	29,280	2,400	45,696	48,096
20	21	20	340,000	350,000	350,000	14,212	2,550	680	31,110	2,550	48,552	51,102
21	22	21	360,000	370,000	370,000	15,048	2,700	720	32,940	2,700	51,408	54,108
22	23	22	380,000	395,000	395,000	15,884	2,850	760	34,770	2,850	54,264	57,114
23	24	23	410,000	425,000	425,000	17,138	3,075	820	37,515	3,075	58,548	61,623
24	25	24	440,000	455,000	455,000	18,392	3,300	880	40,260	3,300	62,832	66,132
25	26	25	470,000	485,000	485,000	19,646	3,525	940	43,005	3,525	67,116	70,641
26	27	26	500,000	515,000	515,000	20,900	3,750	1,000	45,750	3,750	71,400	75,150
27	28	27	530,000	545,000	545,000	22,154	3,975	1,060	48,495	3,975	75,684	79,659
28	29	28	560,000	575,000	575,000	23,408	4,200	1,120	51,240	4,200	79,968	84,168
29	30	29	590,000	605,000	605,000	24,662	4,425	1,180	53,985	4,425	84,252	88,677
30	31	30	620,000	635,000	635,000	25,916	4,650	1,240	56,730	4,650	88,536	93,186
31			650,000	665,000	665,000	27,170	4,875	1,300			89,850	94,725
32			680,000	695,000	695,000	28,424	5,100	1,360			91,164	96,264
33			710,000	730,000	730,000	29,678	5,325	1,420			92,478	97,803
34			750,000	770,000	770,000	31,350	5,625	1,500			94,230	99,855
35			790,000	810,000	810,000	33,022	5,925	1,580			95,982	101,907
36			830,000	855,000	855,000	34,694	6,225	1,660			97,734	103,959
37			880,000	905,000	905,000	36,784	6,600	1,760			99,924	106,524
38			930,000	955,000	955,000	38,874	6,975	1,860			102,114	109,089
39			980,000	1,005,000	1,005,000	40,964	7,350	1,960	56,730	4,650	104,304	111,654
40			1,030,000	1,055,000	1,055,000	43,054	7,725	2,060			106,494	114,219
41			1,090,000	1,115,000	1,115,000	45,562	8,175	2,180			109,122	117,297
42			1,150,000	1,175,000	1,175,000	48,070	8,625	2,300			111,750	120,375
43			1,210,000	1,235,000	1,235,000	50,578	9,075	2,420			114,378	123,453
44			1,270,000	1,295,000	1,295,000	53,086	9,525	2,540			117,006	126,531
45			1,330,000	1,355,000	1,355,000	55,594	9,975	2,660			119,634	129,609
46			1,390,000	1,390,000	1,390,000	58,102	10,425	2,780			122,262	132,687

標準報酬の月額は、掛金・保険料の算定に用いられる一方で、年金や傷病手当金など、組合員が受ける給付の額にも反映されます。

お問い合わせ先 保険課 ☎048-822-3306